JEROME LEDIN
Inmobiliaria

ZU MIETEN · ALQUILER · FOR RENT · LOUER

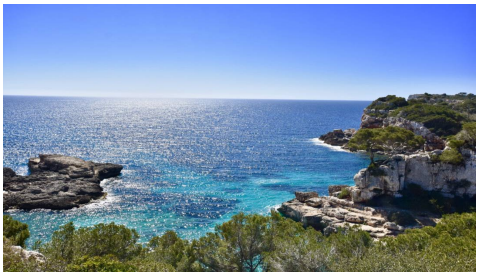

MAISON ROMANTIQUE POUR LOCATION À LONG TERME DIRECTEMENT DANS LA BELLE CALA S'ALMUNIA

REF: 1565

Maison romantique pour location à long terme directement dans la belle Cala S'Almunia avec 1 chambre à coucher, 2 autres petites pièces comme chambre à coucher ou bureau, 1 salle de bain avec douche, salon avec cheminée et cuisine entièrement équipée. Cette maison a 250m2 de terrain avec beau jardin méditerranéen et 37m2 de terrasse pour profiter et se détendre. La Casa a 8

80 m^2	
250 m^2	
3	
1	

1.400 € / mois

JEROME LEDIN
Inmobiliaria

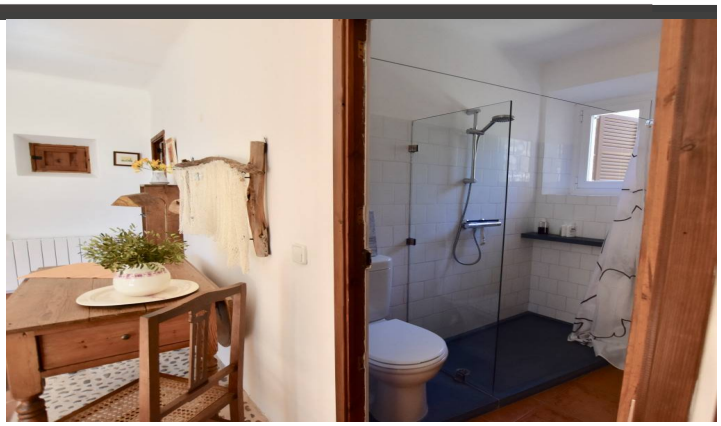

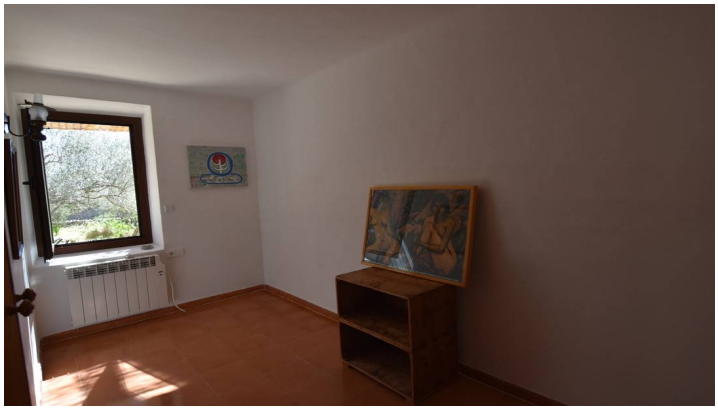

Ref: 1565